

# ÍBÚÐ B

Íbúð: 76 m<sup>2</sup> / Geymsla: 4 m<sup>2</sup>

Íbúðin skiptist í svefnherbergi, stofu, eldhús og baðherbergi. Hún er björt með breiðum dyraopum og rennihurðum inná bað- og svefnherbergi. Úr stofu er gengið á rúmgóðar svalir/verönd. Í eldhúsinu er falleg U-laga eikarinnrétting, eldavél með keramikhelluborði, ofn í borðhæð, vífta og uppþvottavél. Flísalagt er á milli efri og neðri skápa. Ísskápur fylgir ekki. Gólfefni er eikarparket nema á baðherbergi sem er með öryggisdúk með hindrunarlausu að gengi að

sturtusvæði. Í baðherbergi er eikarinnrétting, upphengt salerni með salernisstöð og handklæðaofn. Veggir eru flísalagðir og tengt er fyrir þvottavél og barkalausum þurrkara. Fataskápar eru í forstofu og svefnherbergi. Rúmgóðar svalir / verönd fylgja hverri íbúð og sérgeymsla á sömu hæð við hliðina á íbúðinni. Í kjallara er bílageymsla þar sem hægt er að fá leigt bílastæði. Innangengt er á Hrafnistu í gegnum bílageymsluna.

## Hraunvangur 1

Hæð í húsi	Íbúð númer
1. hæð	101, 102, 103, 104, 105, 107, 108, 109
2. hæð	201, 202, 203, 205, 207, 208, 209

## Hraunvangur 3

Hæð í húsi	Íbúð númer
1. hæð	121, 122, 123, 124, 125, 127, 128, 129
2. hæð	221, 222, 223, 225, 227, 228, 229

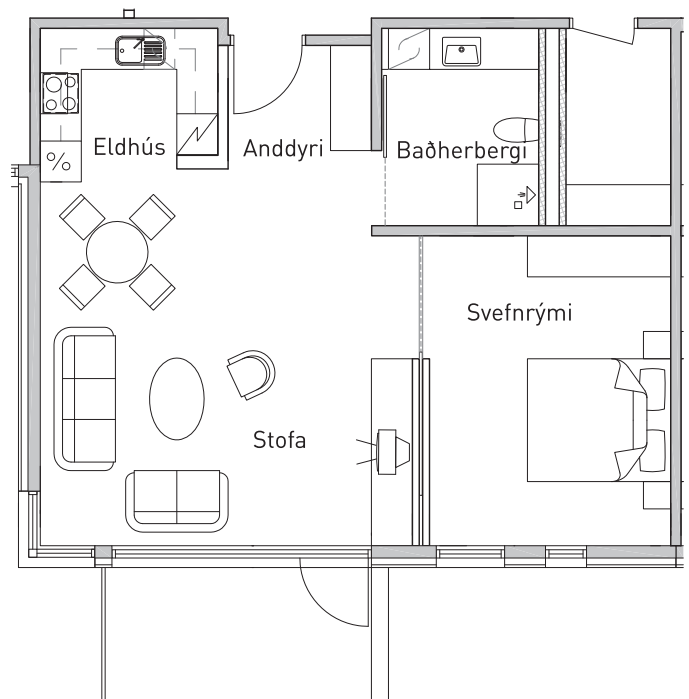

## HRAUNVANGUR

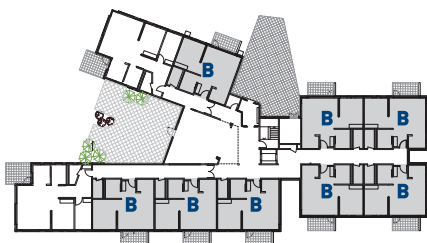

1. hæð

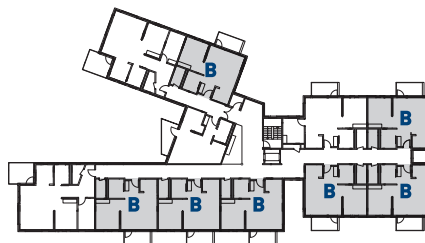

2. hæð

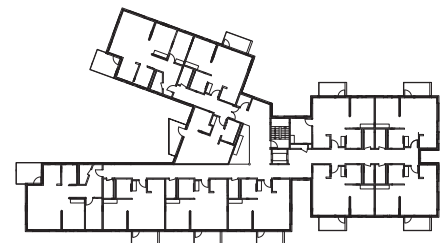

3. hæð



Naustavör er  
dótturfélag  
Sjómannaðagsráðs

# NAUSTAVÖR

Öryggi | afþreying | þjónusta

sími: 585 9300 netfang: naustavor@naustavor.is  
www.naustavor.is www.slettan.is