

# ÍBÚÐ A

Íbúð: 50 m<sup>2</sup> / Geymsla: 4 m<sup>2</sup>

Íbúðin er stúdíóíbúð og því með svefnrými, stofu og eldhús í sama rými. Úr stofu er gengið út á rúmgóðar flísalagðar svalir með svalaskjóli. Í eldhúsinu er falleg l-laga eikarinnrétting með helluborði, gufugleypi, uppþvottavél og bakaraofni í borðhæð. Ísskápur fylgir ekki. Flísalagt er milli efri og neðri skápa. Á gólfum er eikarparket, nema á baðherbergi þar er öryggisdúk með hindrunarlausu aðgengi að sturtu-svæði. Veggir á baðherbergi eru dúklagðir.

Salerni er upphengt með stuðningshöldum og á vegg er handklæðaofn. Tengi er fyrir þvottavél og barkalausan þurrkara. Fataskápar eru við inngang og í stofu. Sólbekkir eru í gluggum. Rennihurðir úr eik eru inn á baðherbergi. Innfelld halogen lýsing í loftum nema á baði þar er ljóskúpull og ljósastæði undir efri skápum í eldhúsinnréttingu. Sameiginlegt þvottahús er á annarri hæð og sér geymsla í kjallara.

## BRÚNAVEGUR 9

| Hæð í húsi | Íbúð númer |
|------------|------------|
| 1. hæð     | 105        |
| 2. hæð     | 205        |
| 3. hæð     | 305        |
| 4. hæð     | 405        |

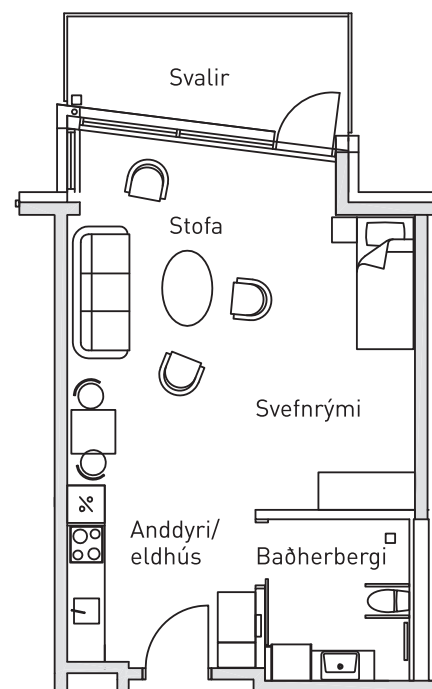

## BRÚNAVEGUR 9

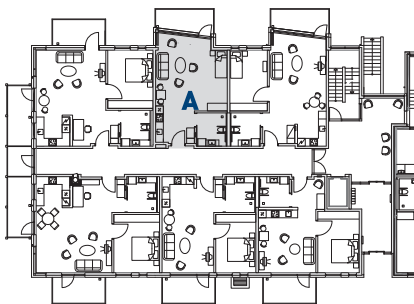

1. hæð

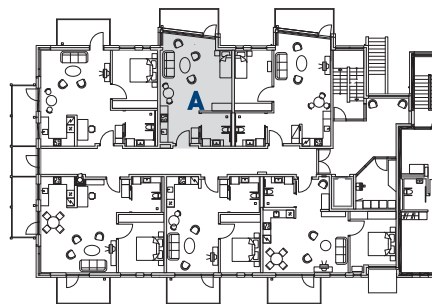

2. hæð

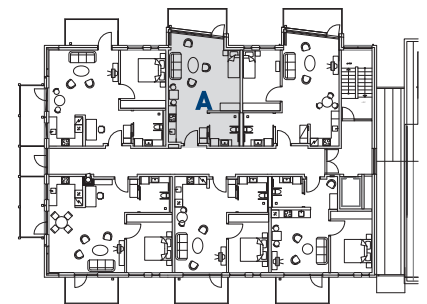

3. og 4. hæð



Naustavör er  
dótturfélag  
Sjómannaðagsráðs

# NAUSTAVÖR

Öryggi | afþreying | þjónusta

sími: 585 9300 netfang: naustavor@naustavor.is  
www.naustavor.is www.slettan.is