

ÍBÚÐ E1

Íbúðin skiptist í eldhús, stofu, svefnherbergi og baðherbergi. Úr stofu er gengið út á svalir með svalaskjóli.

Allar innréttingar eru úr melamíni með viðaráferð. Í eldhúsi er L-laga eldhúsinnrétting, bakaraofn í borðhæð, uppþvottavél og keramik helluborð. Flísalagt er milli efri og neðri skápa. Á gólfum er harðparket nema á baðherbergi þar sem allur gólfhlötur er flísalagður með hindrunarlausu aðgengi að sturtusvæði.

Veggir á baðherbergi eru flísalagðir í hurðarhæð. Salerni er upphengt og á vegg er handklæðaofn. Tenging er fyrir þvottavél og þurrkara.

Skápar eru í svefnherbergi og fatahengi í forstofu. Sólbekkir eru í stofugluggum. Ljósúplar eru í forstofu, á baðherbergi og í eldhúsi, þar er einnig ljósstæði undir efri skápum.

Sérgeymsla er á jarðhæð. Hjóla- og rafskutlugeymsla er í götuhæð.

Allar íbúðir eru búnar myndavéladyrasíma.

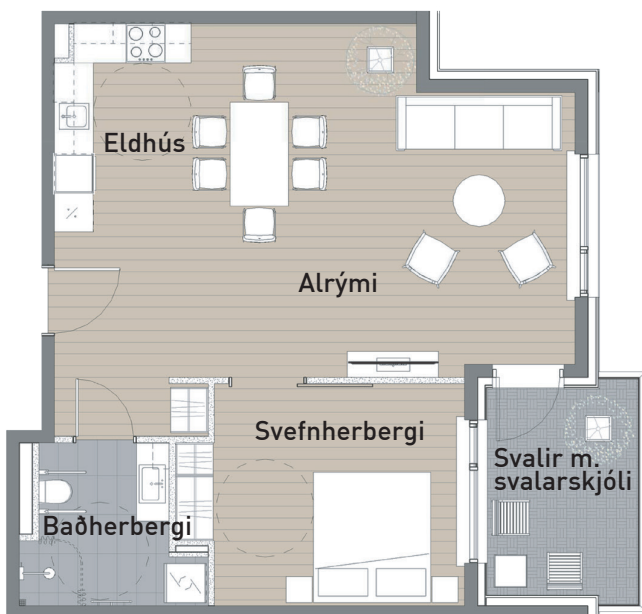

STAÐSETNING Í BYGGINGUNNI

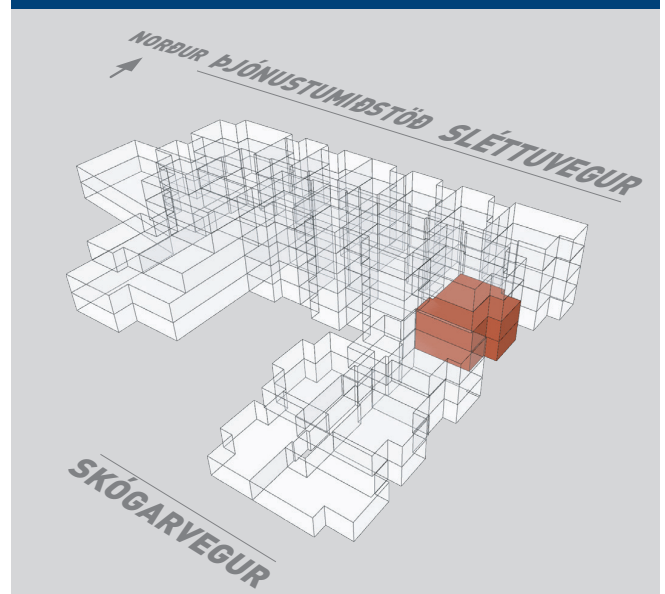

ÍBÚÐ NR:	206	311
Íbúð	71 m ²	71 m ²
Geymsla	6 m ²	5 m ²
Alls	77 m ²	76 m ²



Naustavör er
dótturfélag
Sjómannadagsráðs

NAUSTAVÖR

Öryggi | Afþreying | Þjónusta