

ÍBÚÐ B

Íbúðin skiptist í eldhús, stofu, tvö svefnherbergi og baðherbergi. Úr stofu er gengið út á svalir með svalaskjóli.

Allar innréttingar eru úr melamíni með viðaráferð. Í eldhúsi er L-laga eldhúsinnrétting, bakaraofn í borðhæð, uppþvottavél og keramik helluborð. Flísalagt er milli efri og neðri skápa. Á gólfum er harðparket nema á baðherbergi þar sem allur gólfhlötur er flísalagður með hindrunarlausu aðgengi að sturtusvæði.

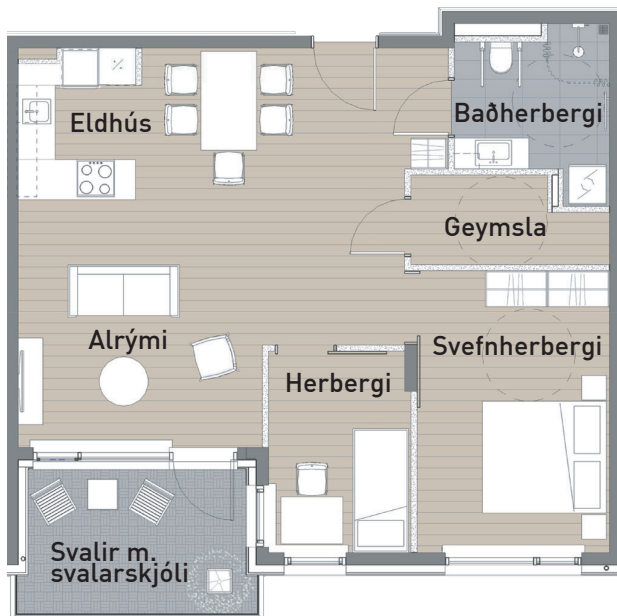

Veggir á baðherbergi eru flísalagðir í hurðarhæð. Salerni er upphengt og á vegg er handklæðaofn. Tenging er fyrir þvottavél og þurrkara. Skápar eru í stærra svefnherbergi og fatahengi í forstofu. Sólbekkir eru í stofugluggum. Ljósúplar eru í forstofu, á baðherbergi og í eldhúsi, þar er einnig ljósstæði undir efri skápum. Geymsla er inni í íbúðinni. Hjóla- og rafskutlugeymsla er í götuhæð. Allar íbúðir eru búnar myndavéladyrasíma.

STAÐSETNING Í BYGGINGUNNI

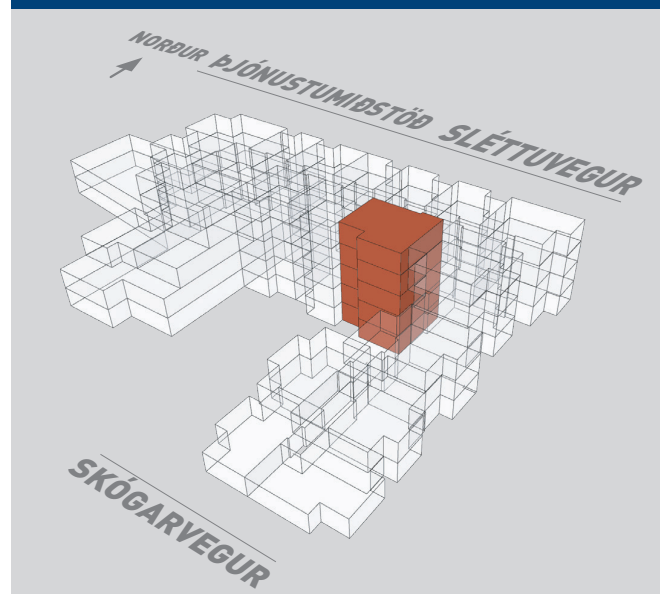

ÍBÚÐ NR:	108, 210, 313	411, 511
Íbúð	74 m ²	74 m ²
Geymsla	4 m ²	5 m ²
Alls	78 m ²	79 m ²



Naustavör er dótturfélag Sjómannadagsráðs

NAUSTAVÖR

Öryggi | Afþreying | Þjónusta